INNSBRUCK

SILZER KLETTERSTEIG

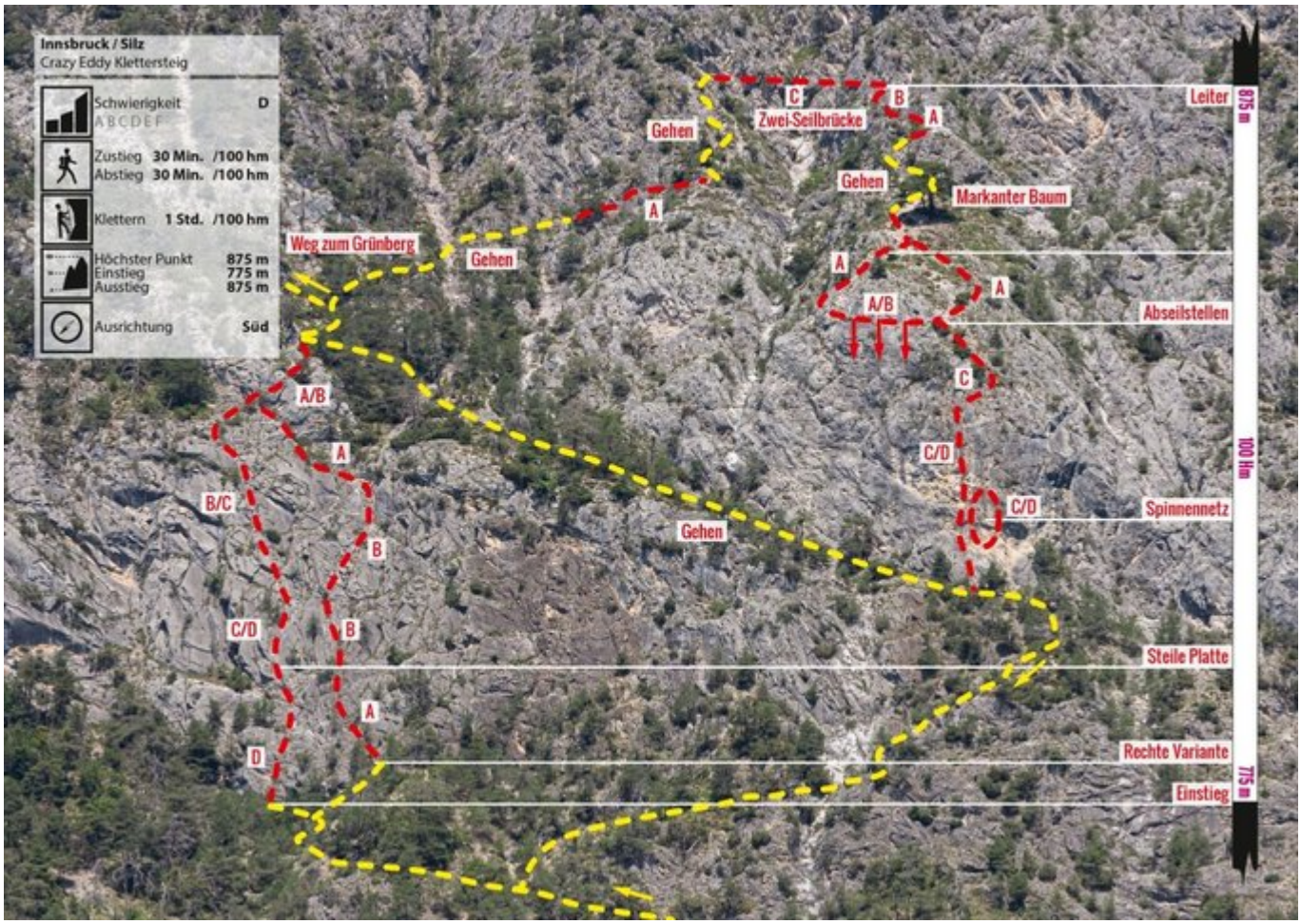

ZUSTIEG

Vom Parkplatz aus der Simmeringstraße weiter folgen. Bei der Lagerhalle (Sträucherverkauf) rechts in den Locherbodenweg abbiegen und in Richtung Steinbruch Walser gehen. Nach der Autobahnbrücke führt links (westlich) der Weg in Richtung Grünberg, Simmering direkt zum Einstieg des Klettersteiges. Die linke Variante beginnt direkt am Wanderweg und ist schwer (D), zur rechten Variante am Wandfuß etwas nach rechts oben aufsteigen, die rechte Variante ist leichter (B) als die linke Variante.

ABSTIEG

Von der Spinne über den Steig zurück zum Parkplatz.

GEHZEIT ABSTIEG

30 min

Climbers Paradise Tirol

Das größte Kletterportal Tirols bietet euch tausende Routen in 14 Regionen, gratis Topos in Druckqualität und aktuelle Infos rund ums Thema Klettern.

Eine solche Vielfalt an verschiedensten Klettermöglichkeiten aller Schwierigkeitsgrade findet man selten auf so engem Raum. Zudem findet ihr Unterkunftsvorschläge für jede Geldtasche.

© Climbers Paradise Tirol 2023
Alle Inhalte sind urheberrechtlich geschützt.

Mit Unterstützung von Bund, Land und Europäischer Union

Bundesministerium
Land- und Forstwirtschaft,
Regionen und Wasserwirtschaft

LE 14-20

LAND TIROL

regio

Europäischer Landwirtschaftsfonds für die Entwicklung des ländlichen Raums
Hier investiert Europa in die ländlichen Gebiete

Die Topos auf der Webseite stehen kostenfrei zur Verfügung.
Ein Großteil der Foto-Topos wurden im Rahmen von einem Förderprojekt produziert.