INNSBRUCK

KAISER MAX KLETTERSTEIG

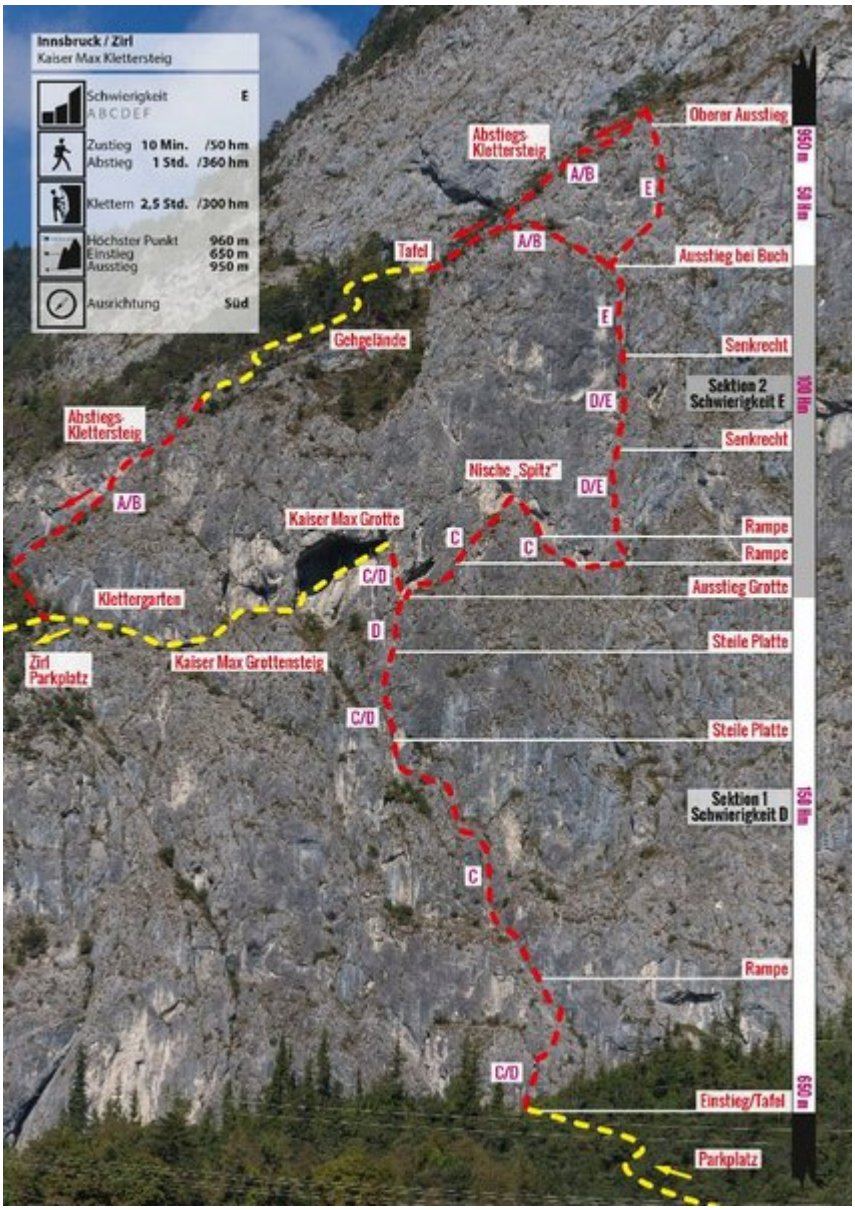

ZUSTIEG
Von der Inntalautobahn A 12 Kufstein-Landeck bei der Ausfahrt Zirl Ost abfahren. Auf der Bundesstraße B 171 Richtung Innsbruck und bis zum Parkplatz fahren und dort parken. Vom Parkplatz über den ausgeschilderten Steig zum Einstieg des Kaiser Max Klettersteigs aufsteigen.

ABSTIEG

Nach der Sektion 1, die zur Kaiser Max Grotte führt, besteht die Möglichkeit über den Kaiser Max Grottensteig, ein einfacher mit Geländer gesicherter Weg, abzusteigen. Vom Ausstieg der Sektion 2 nach links (westlich) über den markierten

Abstiegs-Klettersteig bis auf Höhe der Kaiser Max Grotte absteigen. Von dort über den markierten Kaiser Max Grottensteig nach Zirl absteigen und entlang der Bundesstraße zurück zum Ausgangspunkt gehen.

GEHZEIT ABSTIEG

1 h

Climbers Paradise Tirol

Das größte Kletterportal Tirols bietet euch tausende Routen in 14 Regionen, gratis Topos in Druckqualität und aktuelle Infos rund ums Thema Klettern.

Eine solche Vielfalt an verschiedensten Klettermöglichkeiten aller Schwierigkeitsgrade findet man selten auf so engem Raum. Zudem findet ihr Unterkunftsvorschläge für jede Geldtasche.

© Climbers Paradise Tirol 2023
Alle Inhalte sind urheberrechtlich geschützt.

Mit Unterstützung von Bund, Land und Europäischer Union

Die Topos auf der Webseite stehen kostenfrei zur Verfügung.
Ein Großteil der Foto-Topos wurden im Rahmen von einem Förderprojekt produziert.